

Planta de Situação
Escala 1:1000

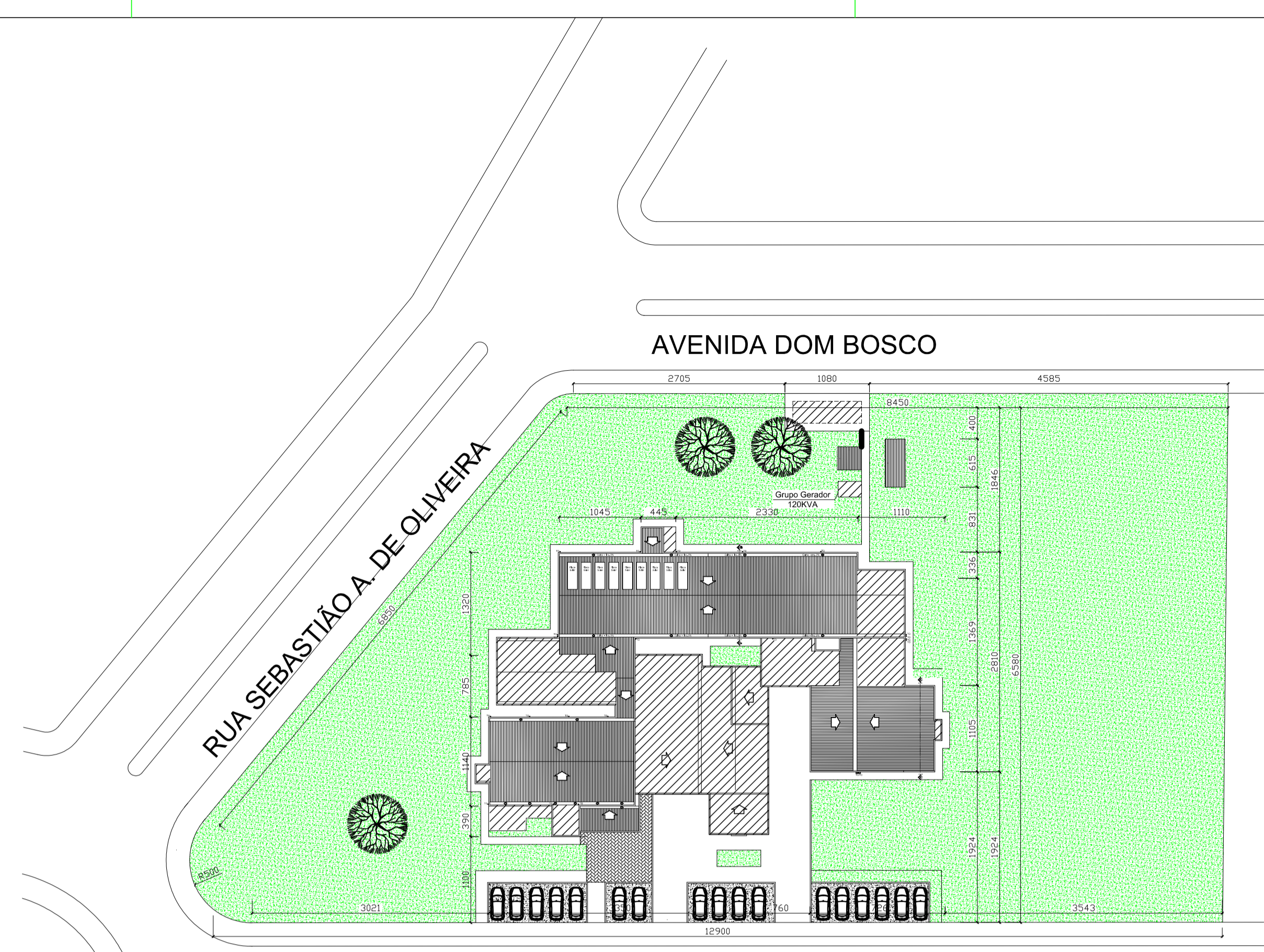

RUA XV DE NOVEMBRO

Planta de Implantação
 Área Existente: 905,62 m²
 Área Total a Ampliar: 668,58 m²
 Área Total Edificada: 1.574,20 m²
 Área do Terreno: 7.535,00 m²
 Área Livre: 5.960,80 m²
 Escala 1:500

- Legenda
- Edificação Existente
 - Ampliação de Área
 - Piso Intertravado
 - Grama
 - Brita

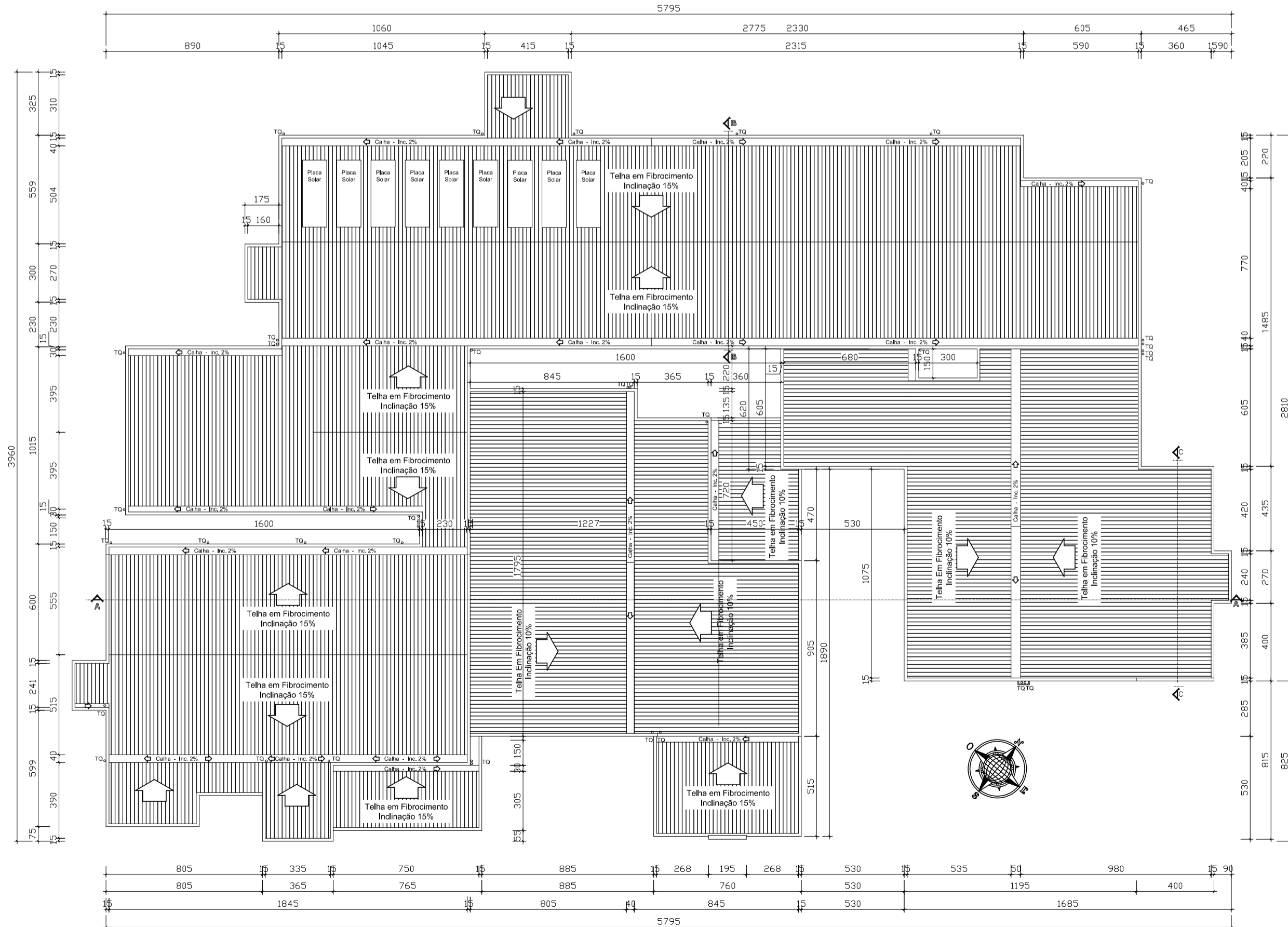
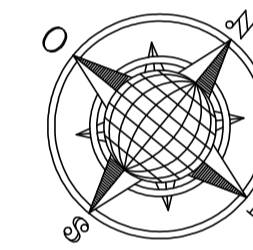

Planta de Cobertura
 Área Total Edificada: 1.545,15 m²
 Escala 1:200

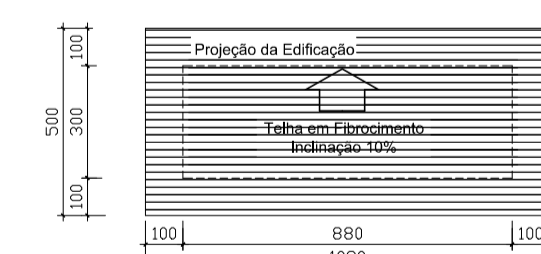

Planta de Cobertura
 Depósito de Resíduos
 Área: 26,00 m²
 Escala 1:100



PROJETO COMPLETO		FOLHA 01/04
OBRA: Institucional PROPRIETÁRIO: Prefeitura Municipal de Torixoréu – MT CNPJ: 03.503.646/0001-80 ENDEREÇO: Rua 15 de novembro BAIRRO: Loteamento Setor Aeroporto CIDADE: Torixoréu – MT		
 AABB – ENGENHARIA E CONSTRUÇÕES LTDA <small>CNPJ 06.004.602/0001-01 Insc. Estadual 13.244.304-0 CREA: 6628/PJ</small>		Eng. Civil ADILSO BARBIERI Arq. KARLA LUANA <small>CREA- MT 4850/D CAU A157805-7</small> Eng. Civil ANDERSON BUCH Arq. MARCO A. BARBIERI <small>CREA – MT 9257/D CAU A89700-0</small> Eng. Civil REGIANE PERRUT <small>CREA- MT 046971/D</small>
AV. BRASIL, 326. CENTRO – CAMPO VERDE <small>CEP 78840-000 – TELE/FAX : (66) 3419-1204</small>		
PROJETO: PROJETO ARQUITETÔNICO		
CONTEÚDO: Plantas de Implantação, Situação, Baixa e Cobertura		
ESCALA:	Indicada	ÁREAS: Área Terreno: 7.535,00 m ² ; Área a Construir: 668,58 m ² ; Área Existente: 905,62 m ² ; Área Total: 1.574,20 m ² ; Área Livre: 5.960,80 m ² ;
CONTROLE:	51664	
DATA:	Fevereiro / 2022	DESENHO: Marco Barbieri
PROPRIETÁRIO OU RESPONSÁVEL		
RESP. TÉCNICO : MARCO AURELIO BARBIERI/0028353412 <small>Assinado de forma digital por MARCO AURELIO BARBIERI/00283534125 Data: 2023.07.24 09:07:12 -04'02'</small>		
P/ PROJETO		
PREFEITURA : _____ CREA : _____		

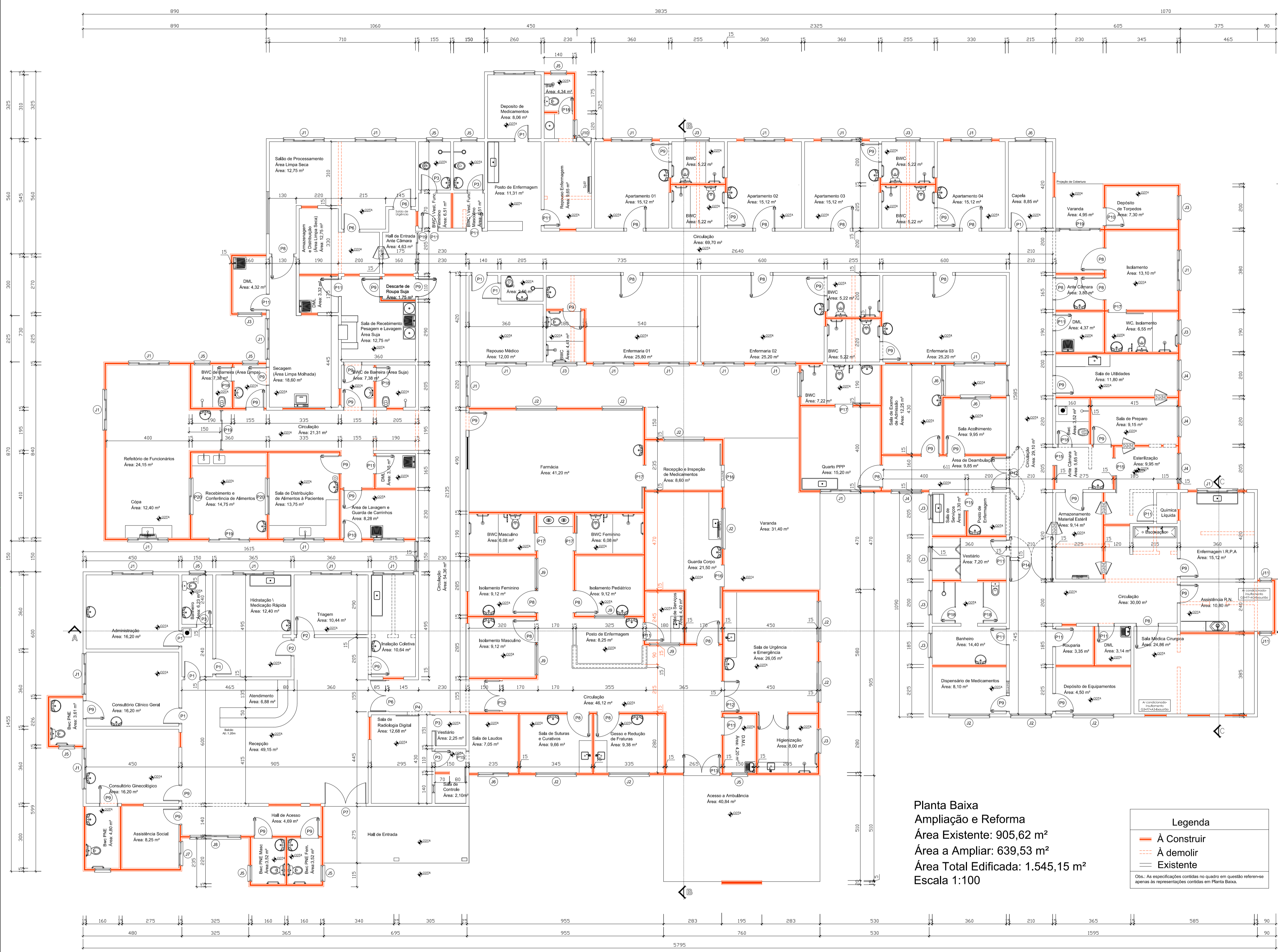

Planta Baixa
Ampliação e Reforma
 Área Existente: 905,62 m²
 Área a Ampliar: 639,53 m²
 Área Total Edificada: 1.545,15 m²
 Escala 1:100

Legenda

- À Construir
- - - À demoler
- Existente

Obs.: As especificações contidas no quadro em questão referem-se apenas às representações contidas em Planta Baixa.

QUADRO DE ESQUADRIAS				
EDIFICAÇÃO EXISTENTE (A PERMANECER)				
SÍMBOLO	QUANT.	DIMENSÕES (M)	ÁREA (M ²)	ESPECIFICAÇÕES
(P1)	08	0,80 X 2,10	1,68	Porta de Abrir - 1 Folha - Madeira
(P2)	02	0,90 X 2,10	1,89	Porta de Abrir - 1 Folha - Madeira
(P3)	05	0,70 X 2,10	1,47	Porta de Abrir - 1 Folha - Madeira
(P4)	01	1,50 X 2,50	3,75	Porta de Abrir - 1 Folha - Metálica
(P5)	01	1,50 X 2,10	3,15	Porta de Abrir - Vai e Vem - 2 Folhas - Madeira
(P6)	02	0,80 X 2,10	1,68	Porta de Abrir - 1 Folha - Vidro Temperado
(P7)	01	2,00 X 2,10	4,20	Porta de Abrir - Vai e Vem - 2 Folhas - Madeira

EDIFICAÇÃO A AMPLIAR (AMPLIAÇÃO OU SUBSTITUIÇÃO)				
JANELAS				
SÍMBOLO	QUANT.	DIMENSÕES (M)	ÁREA (M ²)	ESPECIFICAÇÕES
(J1)	27	2,00 X 1,00 X 1,20	2,00	Janela de Correr - 04 Folhas - Vidro Temperado
(J2)	12	2,00 X 0,60 X 1,90	1,20	Janela Maxim-ar - 4 Folhas - Vidro Temperado
(J3)	10	1,20 X 0,60 X 1,90	0,72	Janela Maxim-ar - 1 Folha - Vidro Temperado
(J4)	03	1,50 X 0,60 X 1,50	0,90	Janela Maxim-ar - 1 Folha - Vidro Temperado
(J5)	10	0,80 X 0,60 X 1,50	0,48	Janela Maxim-ar - 1 Folha - Vidro Temperado
(J6)	04	1,50 X 1,00 X 1,10	1,50	Janela Correr - 2 Folhas - Vidro Temperado
(J7)	01	1,20 X 1,50 X 0,60	1,80	Janela Correr - 2 Folhas - Vidro Temperado
(J8)	01	2,50 X 1,50 X 0,60	3,75	Janela Correr - 4 Folhas - Vidro Temperado
(J9)	03	1,50 X 1,00 X 1,10	1,50	Vidro Temperado Fixo
(J10)	01	0,75 X 1,50 X 0,60	1,125	Janela Pivotante - 1 Folha - Vidro Temperado
(J11)	02	0,60 X 1,00 X 1,10	0,60	Janela Pivotante - 1 Folha - Vidro Temperado

PORTAS				
SÍMBOLO	QUANT.	DIMENSÕES (M)	ÁREA (M ²)	ESPECIFICAÇÕES
(P8)	18	1,10 X 2,10	2,31	Porta de Abrir - 1 Folha - Madeira
(P9)	32	0,90 X 2,10	1,89	Porta de Abrir - 1 Folha - Madeira
(P10)	02	0,90 X 2,10	1,89	Porta de Abrir - 1 Folha - Metálica
(P11)	14	0,80 X 2,10	1,68	Porta de Abrir - 1 Folha - Madeira
(P12)	03	1,50 X 2,10	3,15	Porta de Abrir - Vai e Vem - 2 Folhas - Madeira
(P13)	01	1,80 X 2,10	3,78	Porta de Abrir - Vai e Vem - 2 Folhas - Madeira
(P14)	01	1,80 X 2,10	3,78	Porta de Abrir - Vai e Vem - 2 Folhas - Madeira
(P15)	04	0,80 X 2,10	1,68	Porta de Correr - 1 Folha - Metálica
(P16)	06	0,90 X 2,10	1,89	Porta de Correr - 1 Folha - Metálica
(P17)	05	0,90 X 2,10	1,89	Porta de Correr - 1 Folha - Metálica
(P18)	06	0,70 X 2,10	1,47	Porta de Correr - 1 Folha - Madeira
(P19)	04	2,00 X 2,10	4,20	Porta de Correr - 4 Folhas - Vidro Temperado
(P20)	02	1,80 X 2,10	2,94	Porta de Correr - 1 Folha - Vidro Temperado
(P21)	02	1,20 X 2,10	3,78	Porta de Correr - 2 Folhas - Vidro Temperado
(P22)	07	1,40 X 2,10	2,94	Porta de Abrir - 2 Folhas - Metálica
(P23)	01	1,40 X 2,10	2,94	Porta de Abrir - 2 Folhas - Madeira

FOLHA
02/04

PROJETO COMPLETO

OBRA: Institucional
 PROPRIETÁRIO: Prefeitura Municipal de Torixoréu – MT
 CNPJ: 03.503.646/0001-80
 ENDEREÇO: Rua 15 de novembro
 BAIRRO: Loteamento Setor Aeroporto
 CIDADE: Torixoréu – MT

AABB – ENGENHARIA E CONSTRUÇÕES LTDA
 CNPJ 06.004.602/0001-01 Insc. Estadual 13.244.304-0 CREA: 6628/PJ

Eng. Civil ADILSO BARBIERI Arq. KARLA LUANA
 CREA- MT 4850/D CAU A157805-7

Eng. Civil ANDERSON BUCH Arq. MARCO A. BARBIERI
 CREA – MT 9257/D CAU A89700-0

Eng. Civil REGIANE PERRUT
 CREA- MT 046971/D

AV. BRASIL, 326, CENTRO – CAMPO VERDE
 CEP 78840-000 – TELE/FAX: (66) 3419-1204

PROJETO: PROJETO ARQUITETÔNICO	
CONTEÚDO: Planta Baixa (Ampliação e Reforma) e Quadro de Esquadrias	
ESCALA: Indicada	ÁREAS: Ver folha 01.
CONTROLE: 51664	
DATA: Fevereiro / 2022	DESENHO: Marco Barbieri
REVISÃO	
PROPRIETÁRIO OU RESPONSÁVEL	RESPONSÁVEL DATA VISTO
RESP. TÉCNICO : MARCO AURELIO BARBIERI/00283534125	
<small>Assinado de forma digital por MARCO AURELIO BARBIERI/00283534125. Data: 2022.07.24 09:08:37 -04'00'</small>	
P/ PROJETO	CREA :

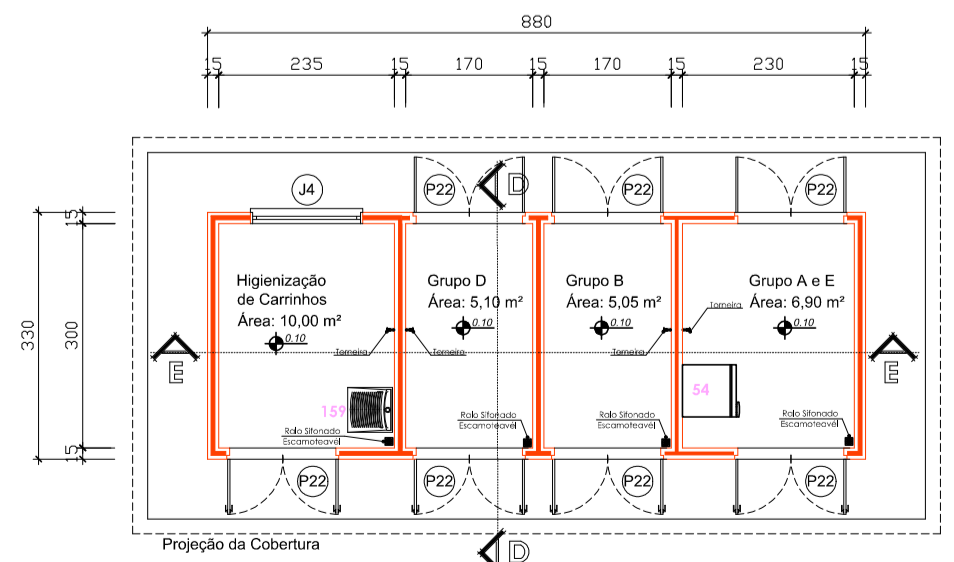

Planta Baixa - Depósito de Resíduos
 Área: 29,05 m²
 Escala 1:100

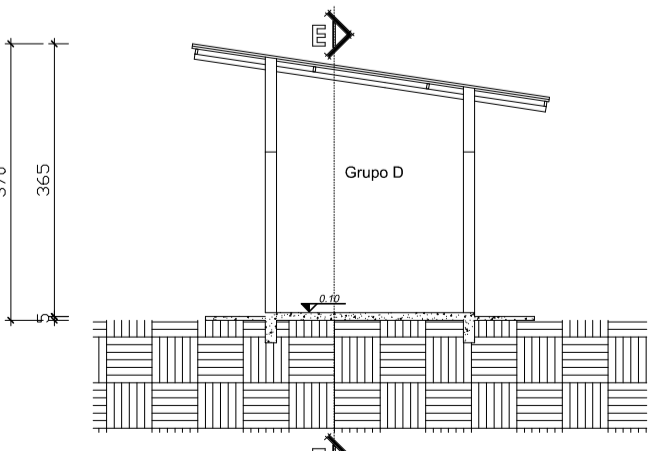

Corte D-D - Depósito de Resíduos
 Escala 1:100

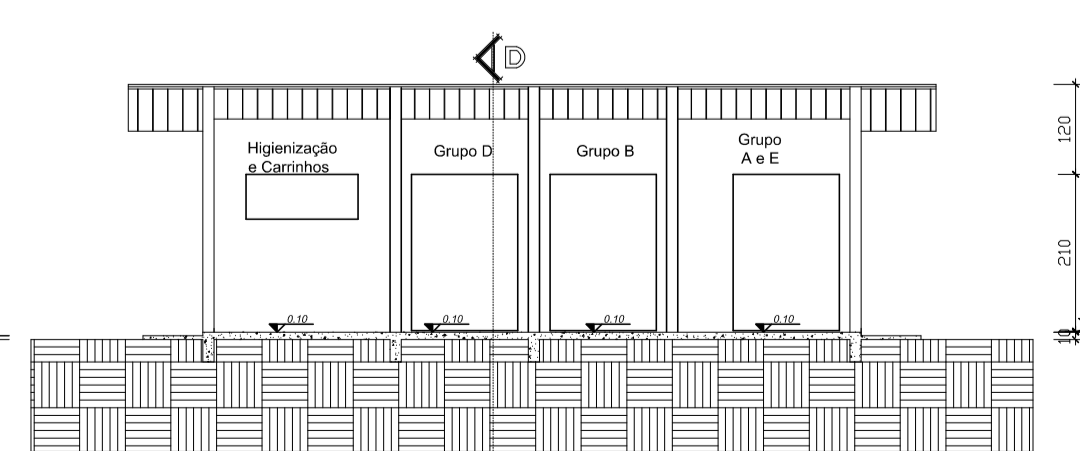

Corte E-E - Depósito de Resíduos
 Escala 1:100

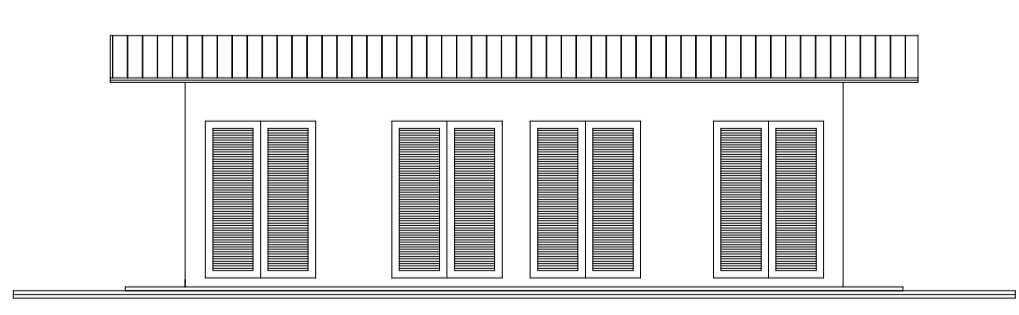

Fachada Frontal - Depósito de Resíduos
 Escala 1:100

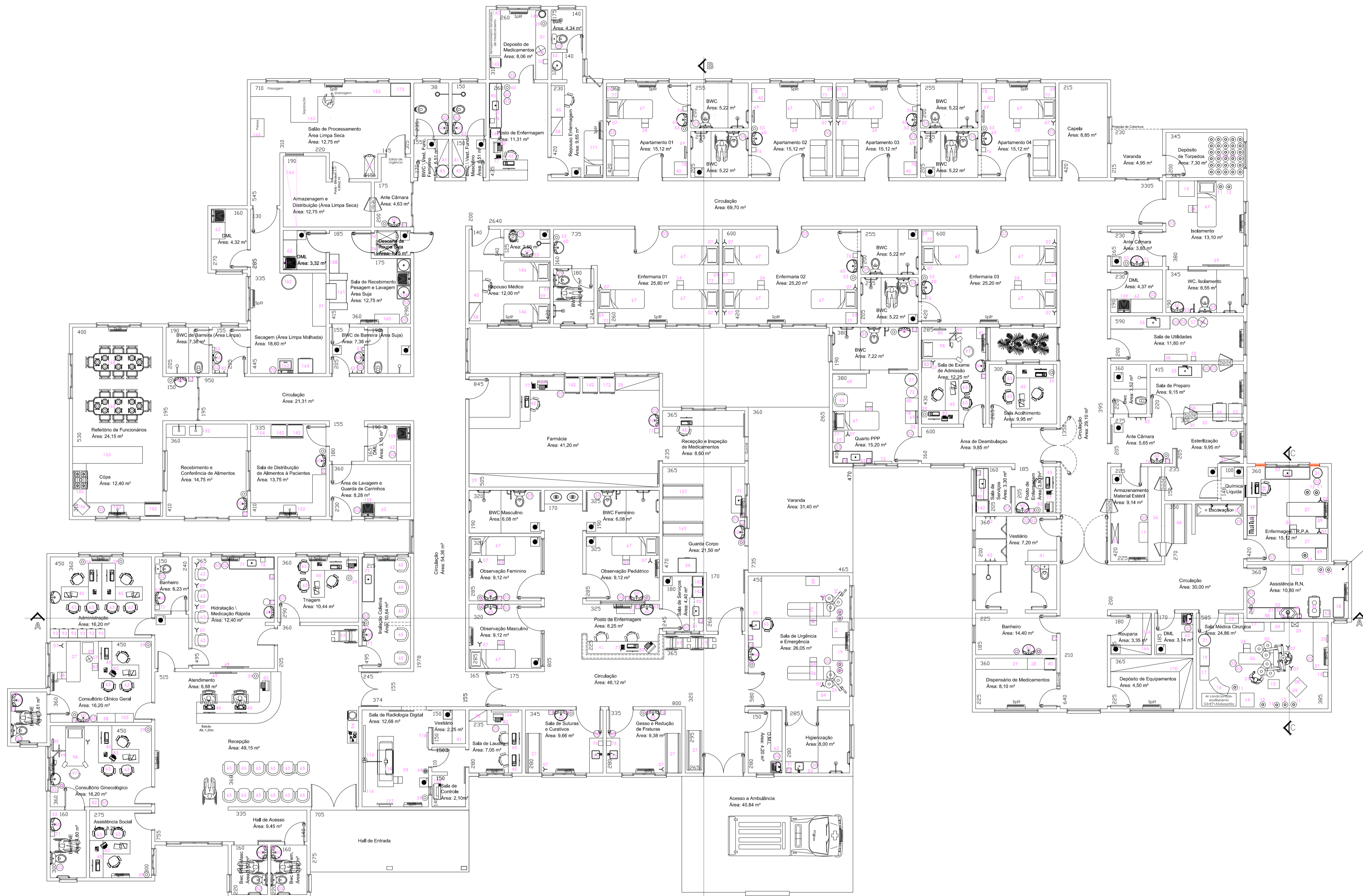

Layout
Edificação Existente + A Ampliar
Área: 1.545,15 m²
Escala: 1:100

PROJETO COMPLETO FOLHA 03/04

OBRA: Institucional
 PROPRIETÁRIO: Prefeitura Municipal de Torixoréu – MT
 CNPJ: 03.503.646/0001-80
 ENDEREÇO: Rua 15 de novembro
 BAIRRO: Loteamento Setor Aeroporto
 CIDADE: Torixoréu – MT

AABB – ENGENHARIA E CONSTRUÇÕES LTDA
 CNPJ 06.004.602/0001-01 Insc. Estadual 13.244.304-0 CREA: 6628/PJ

Eng. Civil **DILSO BARBIERI** Arq. **KARLA LUANA**
 CREA- MT 4850/D CAU A157805-7

Eng. Civil **ANDERSON BUCH** Arq. **MARCO A. BARBIERI**
 CREA – MT 9257/D CAU A89700-0

Eng. Civil **REGIANE PERRUT**
 CREA- MT 046971/D

AV. BRASIL, 326, CENTRO – CAMPO VERDE
 CEP 78840-000 – TELE/FAX : (66) 3419-1204

PROJETO: PROJETO ARQUITETÔNICO

CONTEÚDO: Layout e Legenda de Implementos \ Acessórios

ESCALA: Indicada

CONTROLE: 51664

DATA: Fevereiro / 2022

DESENHO: Marco Barbieri

RESP. TÉCNICO : **MARCO AURELIO BARBIERI** 0028353125
 Assinado de forma digital por MARCO AURELIO BARBIERI/0028353125
 Data: 2023.07.24 09:29:44 -04'00'

PREFEITURA : _____ CREA : _____

LEGENDA DE EQUIPAMENTOS E MOBILIÁRIOS	
Símbolo	Descrição
1	Bancada de granito com gavetas para preparo de medicação
2	Cesto para lixo contaminado
3	Aplicador de desinfecção
4	Tubo cirúrgico estéril
5	Mesa cirúrgica
6	Suporte de peso
7	Armário de emergência
8	Monitor cardíaco
9	Uterino de plástico - 200 litros
10	Tanque de aço inoxidável - 200 litros
11	Tanque de aço inoxidável - 100 litros
12	Móvel para equipamentos de Cirurgia de Vácuo
13	Mesa de aço
14	Mesa auxiliar
15	Mesa de apoio
16	Banco de apoio
17	Carrinho de emergência
18	Comando do fôco Cirúrgico
19	Banheiro
20	Banheo aquecido
21	Banheo aquecido
22	Banheo aquecido
23	Banheo aquecido
24	Banheo aquecido
25	Banheo aquecido
26	Banheo aquecido
27	Banheo aquecido
28	Banheo aquecido
29	Banheo aquecido
30	Banheo aquecido
31	Banheo aquecido
32	Banheo aquecido
33	Banheo aquecido
34	Banheo aquecido
35	Banheo aquecido
36	Banheo aquecido
37	Banheo aquecido
38	Banheo aquecido
39	Banheo aquecido
40	Banheo aquecido
41	Banheo aquecido
42	Banheo aquecido
43	Banheo aquecido
44	Banheo aquecido
45	Banheo aquecido
46	Banheo aquecido
47	Banheo aquecido
48	Banheo aquecido
49	Banheo aquecido
50	Banheo aquecido
51	Banheo aquecido
52	Banheo aquecido
53	Banheo aquecido
54	Banheo aquecido
55	Banheo aquecido
56	Banheo aquecido
57	Banheo aquecido
58	Banheo aquecido
59	Banheo aquecido
60	Banheo aquecido
61	Banheo aquecido
62	Banheo aquecido
63	Banheo aquecido
64	Banheo aquecido
65	Banheo aquecido
66	Banheo aquecido
67	Banheo aquecido
68	Banheo aquecido
69	Banheo aquecido
70	Banheo aquecido
71	Banheo aquecido
72	Banheo aquecido
73	Banheo aquecido
74	Banheo aquecido
75	Banheo aquecido
76	Banheo aquecido
77	Banheo aquecido
78	Banheo aquecido
79	Banheo aquecido
80	Banheo aquecido
81	Banheo aquecido
82	Banheo aquecido
83	Banheo aquecido
84	Banheo aquecido
85	Banheo aquecido
86	Banheo aquecido
87	Banheo aquecido
88	Banheo aquecido
89	Banheo aquecido
90	Banheo aquecido
91	Banheo aquecido
92	Banheo aquecido
93	Banheo aquecido
94	Banheo aquecido
95	Banheo aquecido
96	Banheo aquecido
97	Banheo aquecido
98	Banheo aquecido
99	Banheo aquecido
100	Banheo aquecido

LEGENDA DE EQUIPAMENTOS E MOBILIÁRIOS	
Símbolo	Descrição
1	Bancada com cuba para procedimentos
2	Banheo aquecido
3	Banheo aquecido
4	Banheo aquecido
5	Banheo aquecido
6	Banheo aquecido
7	Banheo aquecido
8	Banheo aquecido
9	Banheo aquecido
10	Banheo aquecido
11	Banheo aquecido
12	Banheo aquecido
13	Banheo aquecido
14	Banheo aquecido
15	Banheo aquecido
16	Banheo aquecido
17	Banheo aquecido
18	Banheo aquecido
19	Banheo aquecido
20	Banheo aquecido
21	Banheo aquecido
22	Banheo aquecido
23	Banheo aquecido
24	Banheo aquecido
25	Banheo aquecido
26	Banheo aquecido
27	Banheo aquecido
28	Banheo aquecido
29	Banheo aquecido
30	Banheo aquecido
31	Banheo aquecido
32	Banheo aquecido
33	Banheo aquecido
34	Banheo aquecido
35	Banheo aquecido
36	Banheo aquecido
37	Banheo aquecido
38	Banheo aquecido
39	Banheo aquecido
40	Banheo aquecido
41	Banheo aquecido
42	Banheo aquecido
43	Banheo aquecido
44	Banheo aquecido
45	Banheo aquecido
46	Banheo aquecido
47	Banheo aquecido
48	Banheo aquecido
49	Banheo aquecido
50	Banheo aquecido
51	Banheo aquecido
52	Banheo aquecido
53	Banheo aquecido
54	Banheo aquecido
55	Banheo aquecido
56	Banheo aquecido
57	Banheo aquecido
58	Banheo aquecido
59	Banheo aquecido
60	Banheo aquecido
61	Banheo aquecido
62	Banheo aquecido
63	Banheo aquecido
64	Banheo aquecido
65	Banheo aquecido
66	Banheo aquecido
67	Banheo aquecido
68	Banheo aquecido
69	Banheo aquecido
70	Banheo aquecido
71	Banheo aquecido
72	Banheo aquecido
73	Banheo aquecido
74	Banheo aquecido
75	Banheo aquecido
76	Banheo aquecido
77	Banheo aquecido
78	Banheo aquecido
79	Banheo aquecido
80	Banheo aquecido
81	Banheo aquecido
82	Banheo aquecido
83	Banheo aquecido
84	Banheo aquecido
85	Banheo aquecido
86	Banheo aquecido
87	Banheo aquecido
88	Banheo aquecido
89	Banheo aquecido
90	Banheo aquecido
91	Banheo aquecido
92	Banheo aquecido
93	Banheo aquecido
94	Banheo aquecido
95	Banheo aquecido
96	Banheo aquecido
97	Banheo aquecido
98	Banheo aquecido
99	Banheo aquecido
100	Banheo aquecido

LEGENDA DE EQUIPAMENTOS E MOBILIÁRIOS	
Símbolo	Descrição
1	Bancada seca
2	Armário para guarda de alimentos
3	Fogão Comercial 30 Bicos
4	Forno de microondas
5	Cafeteira automática
6	Balanco de roupa
7	Tanque de lavar roupas
8	Dispositivo a gás para produtos para limpeza de roupas
9	Máquina de lavar para 30kg
10	Máquina de lavar para 15kg
11	Máquina de lavar para 10kg
12	Máquina de lavar para 7kg
13	Máquina de lavar para 5kg
14	Máquina de lavar para 3kg
15	Máquina de lavar para 2kg
16	Máquina de lavar para 1kg
17	Máquina de lavar para 0,5kg
18	Máquina de lavar para 0,2kg
19	Máquina de lavar para 0,1kg
20	Máquina de lavar para 0,05kg
21	Máquina de lavar para 0,02kg
22	Máquina de lavar para 0,01kg
23	Máquina de lavar para 0,005kg
24	Máquina de lavar para 0,002kg
25	Máquina de lavar para 0,001kg
26	Máquina de lavar para 0,0005kg
27	Máquina de lavar para 0,0002kg
28	Máquina de lavar para 0,0001kg
29	Máquina de lavar para 0,00005kg
30	Máquina de lavar para 0,00002kg
31	Máquina de lavar para 0,00001kg
32	Máquina de lavar para 0,000005kg
33	Máquina de lavar para 0,000002kg
34	Máquina de lavar para 0,000001kg
35	Máquina de lavar para 0,0000005kg
36	Máquina de lavar para 0,0000002kg
37	Máquina de lavar para 0,0000001kg
38	Máquina de lavar para 0,00000005kg
39	Máquina de lavar para 0,00000002kg
40	Máquina de lavar para 0,00000001kg
41	Máquina de lavar para 0,000000005kg
42	Máquina de lavar para 0,000000002kg
43	Máquina de lavar para 0,000000001kg
44	Máquina de lavar para 0,0000000005kg
45	Máquina de lavar para 0,0000000002kg
46	Máquina de lavar para 0,0000000001kg
47	Máquina de lavar para 0,00000000005kg
48	Máquina de lavar para 0,00000000002kg
49	Máquina de lavar para 0,00000000001kg
50	Máquina de lavar para 0,000000000005kg
51	Máquina de lavar para 0,000000000002kg
52	Máquina de lavar para 0,000000000001kg
53	Máquina de lavar para 0,0000000000005kg
54	Máquina de lavar para 0,0000000000002kg
55	Máquina de lavar para 0,0000000000001kg
56	Máquina de lavar para 0,00000000000005kg
57	Máquina de lavar para 0,00000000000002kg
58	Máquina de lavar para 0,00000000000001kg
59	Máquina de lavar para 0,000000000000005kg
60	Máquina de lavar para 0,000000000000002kg
61	Máquina de lavar para 0,000000000000001kg
62	Máquina de lavar para 0,0000000000000005kg
63	Máquina de lavar para 0,0000000000000002kg
64	Máquina de lavar para 0,0000000000000001kg
65	Máquina de lavar para 0,00000000000000005kg
66	Máquina de lavar para 0,00000000000000002kg
67	Máquina de lavar para 0,00000000000000001kg
68	Máquina de lavar para 0,000000000000000005kg
69	Máquina de lavar para 0,000000000000000002kg
70	Máquina de lavar para 0,000000000000000001kg
71	Máquina de lavar para 0,0000000000000000005kg
72	Máquina de lavar para 0,0000000000000000002kg
73	Máquina de lavar para 0,0000000000000000001kg
74	Máquina de lavar para 0,00000000000000000005kg
75	Máquina de lavar para 0,00000000000000000002kg
76	Máquina de lavar para 0,00000000000000000001kg
77	Máquina de lavar para 0,000000000000000000005kg
78	Máquina de lavar para 0,000000000000000000002kg
79	Máquina de lavar para 0,000000000000000000001kg
80	Máquina de lavar para 0,0000000000000000000005kg
81	Máquina de lavar para 0,0000000000000000000002kg
82	Máquina de lavar para 0,0000000000000000000001kg
83	Máquina de lavar para 0,00000000000000000000005kg
84	Máquina de lavar para 0,00000000000000000000002kg
85	Máquina de lavar para 0,00000000000000000000001kg
86	Máquina de lavar para 0,000000000000000000000005kg
87	Máquina de lavar para 0,000000000000000000000002kg
88	Máquina de lavar para 0,000000000000000000000001kg
89	Máquina de lavar para 0,0000000000000000000000005kg
90	Máquina de lavar para 0,0000000000000000000000002kg
91	Máquina de lavar para 0,0000000000000000000000001kg
92	Máquina de lavar para 0,00000000000000000000000005kg
93	Máquina de lavar para 0,00000000000000000000000002kg
94	Máquina de lavar para 0,00000000000000000000000001kg
95	Máquina de lavar para 0,000000000000000000000000005kg
96	Máquina de lavar para 0,000000000000000000000000002kg
97	Máquina de lavar para 0,000000000000000000000000001kg
98	Máquina de lavar para 0,0000000000000000000000000005kg
99	Máquina de lavar para 0,0000000000000000000000000002kg
100	Máquina de lavar para 0,0000000000000000000000000001kg

Obs.: A legenda de equipamentos e mobiliários continua no Prancha 07/09.

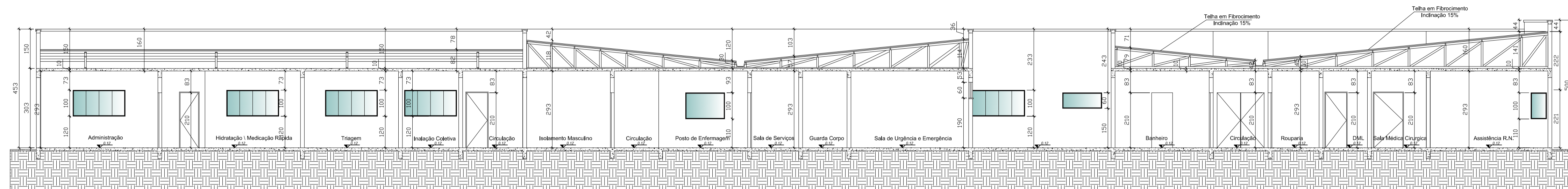

Corte A - A
Escala 1:100

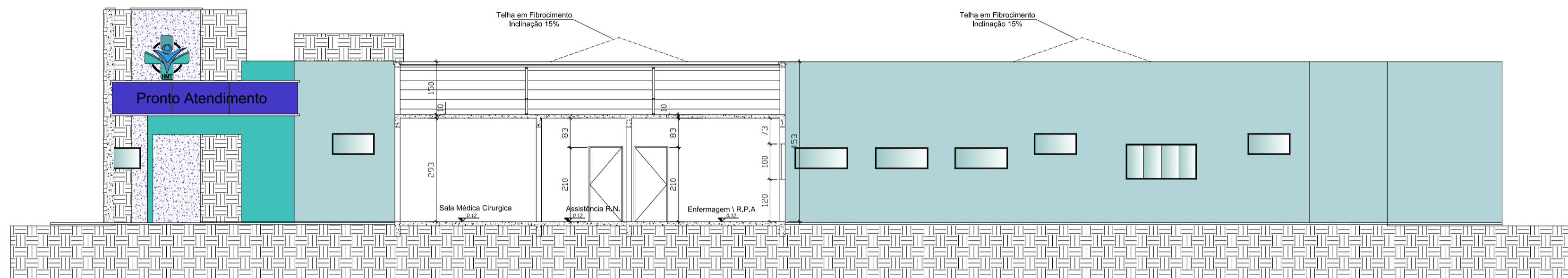

Corte C - C
Escala 1:100

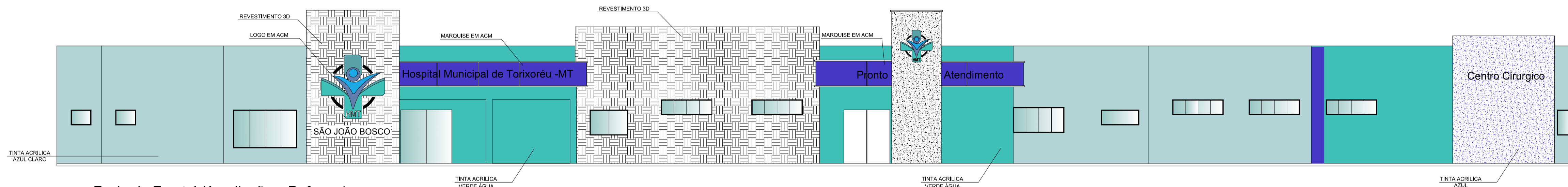
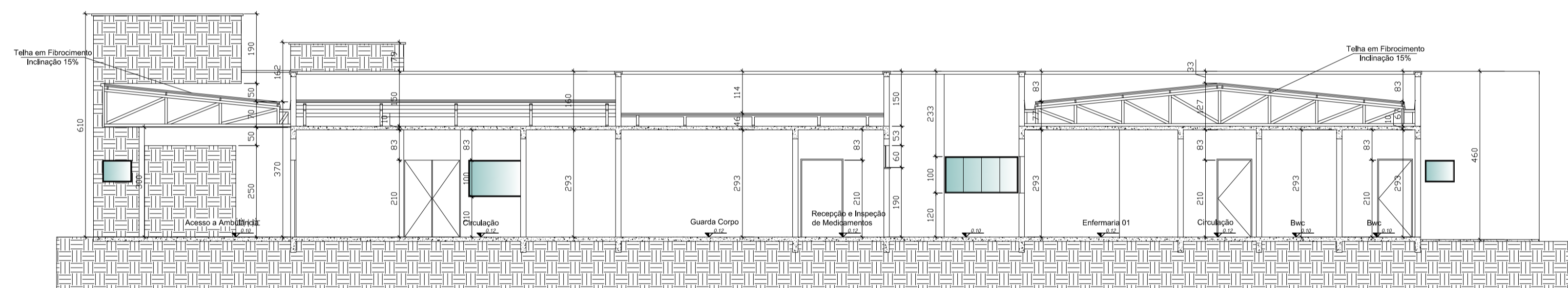

Fachada Frontal (Ampliação e Reforma)
Escala 1:100

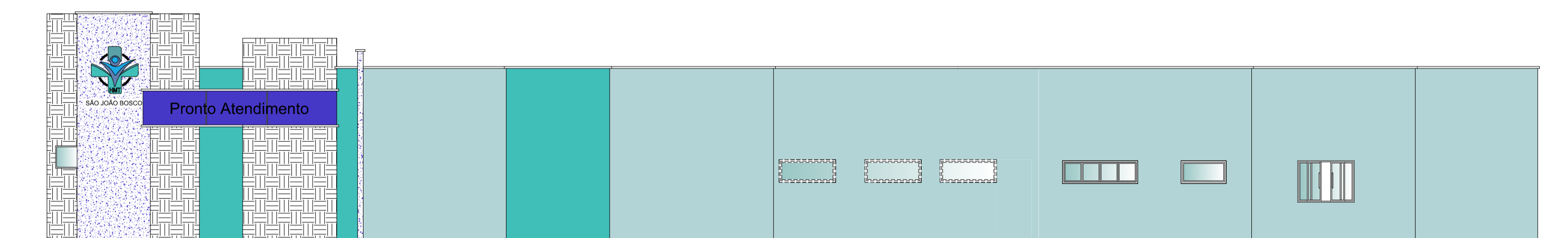

Fachada Lateral Direita
(Ampliação e Reforma)
Escala 1:100

PROJETO COMPLETO		FOLHA
		04/04
OBRA: Institucional PROPRIETÁRIO: Prefeitura Municipal de Torixoréu – MT CNPJ: 03.503.646/0001-80 ENDEREÇO: Rua 15 de novembro BAIRRO: Loteamento Setor Aeroporto CIDADE: Torixoréu – MT		
 AABB – ENGENHARIA E CONSTRUÇÕES LTDA CNPJ 06.004.602/0001-01 Insc. Estadual 13.244.304-0 CREA: 6628/PJ		Eng. Civil ADILSO BARBIERI Arq. KARLA LUANA CREA- MT 4850/D CAU A157805-7 Eng. Civil ANDERSON BUCH Arq. MARCO A. BARBIERI CREA – MT 9257/D CAU A89700-0 Eng. Civil REGIANE PERRUT CREA- MT 046971/D
AV. BRASIL, 326. CENTRO – CAMPO VERDE CEP 78840-000 – TELE/FAX : (66) 3419-1204		
PROJETO: PROJETO ARQUITETÔNICO		
CONTEÚDO: Cortes e Fachadas		
ESCALA: Indicada	ÁREAS: Ver folha 01.	
CONTROLE: 51664		
DATA: Fevereiro / 2022	DESENHO: Marco Barbieri	
REVISÃO		
PROPRIETÁRIO OU RESPONSÁVEL	RESPONSÁVEL	DATA
RESP. TÉCNICO : MARCO AURELIO BARBIERI:0028353412 S		
Assinado de forma digital por MARCO AURELIO BARBIERI:0028353412 Desde: 2023.07.24 09:30:29 -0400		
P/ PROJETO		
PREFEITURA :		CREA :